

بسمه تعالی

فرم شناسنامه خدمت دستگاه اجرایی

ضمیمه ۱

۱- عنوان خدمت: بازسازی و نوسازی قنات		۲- شناسه خدمت												
(این فیلد توسط سازمان مدیریت و برنامه ریزی کشور تکمیل می شود.)														
۳- ارائه دهنده خدمت	نام دستگاه اجرایی: معاونت آب، خاک و صنایع کشاورزی													
	نام دستگاه مادر: وزارت جهاد کشاورزی													
۴- مشخصات خدمت	شرح خدمت بازسازی و نوسازی قنات کشور													
	نوع خدمت <input checked="" type="checkbox"/> خدمت به شهروندان (G2C) <input type="checkbox"/> خدمت به کسب و کار (G2B) <input type="checkbox"/> خدمت به دیگر دستگاه های دولتی (G2G)													
	بهره برداران بخش کشاورزی													
	<input checked="" type="checkbox"/> حاکمیتی <input checked="" type="checkbox"/> تصدی گری													
	ماهیت خدمت													
	سطح خدمت <input checked="" type="checkbox"/> ملی <input type="checkbox"/> منطقه ای <input checked="" type="checkbox"/> استانی <input type="checkbox"/> شهری <input type="checkbox"/> روستایی													
	رویداد مرتبط با: <input type="checkbox"/> تولد <input type="checkbox"/> آموزش <input type="checkbox"/> سلامت <input type="checkbox"/> مالیات <input checked="" type="checkbox"/> کسب و کار <input type="checkbox"/> تامین اجتماعی <input type="checkbox"/> ثبت مالکیت <input type="checkbox"/> تاسیسات شهری <input type="checkbox"/> بیمه <input type="checkbox"/> ازدواج <input type="checkbox"/> بازنشستگی <input type="checkbox"/> مدارک و گواهینامه ها <input type="checkbox"/> وفات <input type="checkbox"/> سایر													
	نحوه آغاز خدمت <input checked="" type="checkbox"/> تقاضای گیرنده خدمت <input type="checkbox"/> فرارسیدن زمانی مشخص <input type="checkbox"/> رخداد رویدادی مشخص <input type="checkbox"/> تشخیص دستگاه <input type="checkbox"/> سایر: ...													
	مدارک لازم برای انجام خدمت درخواست کتبی، معرفی نماینده متقاضیان، حق آبه یا مجوز آب معتبر از وزارت نیرو حسب مورد، تائیدیه نماینده بودن فرد مورد نظر متقاضیان از شورای اسلامی روستا یا مرکز خدمات جهاد کشاورزی دهستان، اسناد مالکیت قنات و اراضی کشاورزی													
	قوانین و مقررات بالادستی موافقت نامه طرح نوسازی، بازسازی قنات به شماره طبقه بندی ۴۰۱۵۲۰۳۹ قانون بودجه سنواتی													
۵- جزئیات خدمت	آمار تعداد خدمت گیرندگان ... خدمت گیرندگان در: <input type="checkbox"/> ماه <input type="checkbox"/> فصل <input type="checkbox"/> سال													
	متوسط مدت زمان ارائه خدمت: بر حسب وسعت و حجم پروژه و وجود منابع اعتباری کافی مدت زمان پروژه در اسناد مناقصه تعریف می گردد													
	تواتر <input type="checkbox"/> یکبار برای همیشه ... بار در: <input type="checkbox"/> ماه <input type="checkbox"/> فصل <input type="checkbox"/> سال													
	تعداد بار مراجعه حضوری حسب لزوم													
	هزینه ارائه خدمت (ریال) به خدمت گیرندگان مبلغ (مبالغ) شماره حساب (های) بانکی پرداخت بصورت الکترونیک پرداخت سهم مشارکتی بهره برداران حساب اعلامی توسط مدیریت های آب و خاک سازمانهای جهاد کشاورزی به بهره برداران ...													
۶- نحوه دسترسی به خدمت	آدرس دقیق و مستقیم خدمت در وبگاه در صورت الکترونیکی بودن همه یا بخشی از آن													
	www.maj.ir													
	نام سامانه مربوط به خدمت در صورت الکترونیکی بودن همه یا بخشی از آن:													
	<table border="1"> <thead> <tr> <th>مرحله خدمت</th> <th>نوع ارائه</th> <th>رسانه ارتباطی خدمت</th> </tr> </thead> <tbody> <tr> <td rowspan="4">در مرحله اطلاع رسانی خدمت</td> <td rowspan="4"><input type="checkbox"/> الکترونیکی</td> <td><input type="checkbox"/> اینترنتی (مانند وبگاه دستگاه)</td> </tr> <tr> <td><input type="checkbox"/> پست الکترونیک</td> </tr> <tr> <td><input type="checkbox"/> تلفن گویا یا مرکز تماس</td> </tr> <tr> <td><input type="checkbox"/> سایر (باذکر نحوه دسترسی)</td> </tr> <tr> <td rowspan="3"><input type="checkbox"/> تلفن همراه (برنامه کاربردی)</td> <td rowspan="3"><input type="checkbox"/> ارسال پستی</td> <td><input type="checkbox"/> پیام کوتاه</td> </tr> </tbody> </table>			مرحله خدمت	نوع ارائه	رسانه ارتباطی خدمت	در مرحله اطلاع رسانی خدمت	<input type="checkbox"/> الکترونیکی	<input type="checkbox"/> اینترنتی (مانند وبگاه دستگاه)	<input type="checkbox"/> پست الکترونیک	<input type="checkbox"/> تلفن گویا یا مرکز تماس	<input type="checkbox"/> سایر (باذکر نحوه دسترسی)	<input type="checkbox"/> تلفن همراه (برنامه کاربردی)	<input type="checkbox"/> ارسال پستی
مرحله خدمت	نوع ارائه	رسانه ارتباطی خدمت												
در مرحله اطلاع رسانی خدمت	<input type="checkbox"/> الکترونیکی	<input type="checkbox"/> اینترنتی (مانند وبگاه دستگاه)												
		<input type="checkbox"/> پست الکترونیک												
		<input type="checkbox"/> تلفن گویا یا مرکز تماس												
		<input type="checkbox"/> سایر (باذکر نحوه دسترسی)												
<input type="checkbox"/> تلفن همراه (برنامه کاربردی)	<input type="checkbox"/> ارسال پستی	<input type="checkbox"/> پیام کوتاه												

<input type="checkbox"/> دستگاه <input type="checkbox"/> مراجعه کننده	<input type="checkbox"/>	<input type="checkbox"/>				مرکز خدمات کشاورزی دهستان		
<input type="checkbox"/> دستگاه <input type="checkbox"/> مراجعه کننده	<input type="checkbox"/>	<input type="checkbox"/>				مدیریت جهاد کشاورزی شهرستان		
<input type="checkbox"/> دستگاه <input type="checkbox"/> مراجعه کننده	<input type="checkbox"/>	<input type="checkbox"/>				مدیریت آب و خاک و امور فنی مهندسی استان		
<input type="checkbox"/> دستگاه <input type="checkbox"/> مراجعه کننده	<input type="checkbox"/>	<input type="checkbox"/>				شورای اسلامی روستا		
<input type="checkbox"/> دستگاه <input type="checkbox"/> مراجعه کننده	<input type="checkbox"/>	<input type="checkbox"/>				بانک عامل کشاورزی		
<input type="checkbox"/> دستگاه <input type="checkbox"/> مراجعه کننده	<input type="checkbox"/>	<input type="checkbox"/>				صندوق توسعه ملی		
							-۱	۹- عناوین فرایندهای خدمت
							-۲	
							-۳	
							

نمودار فرآیند طرح بازسازی و نوسازی قنات

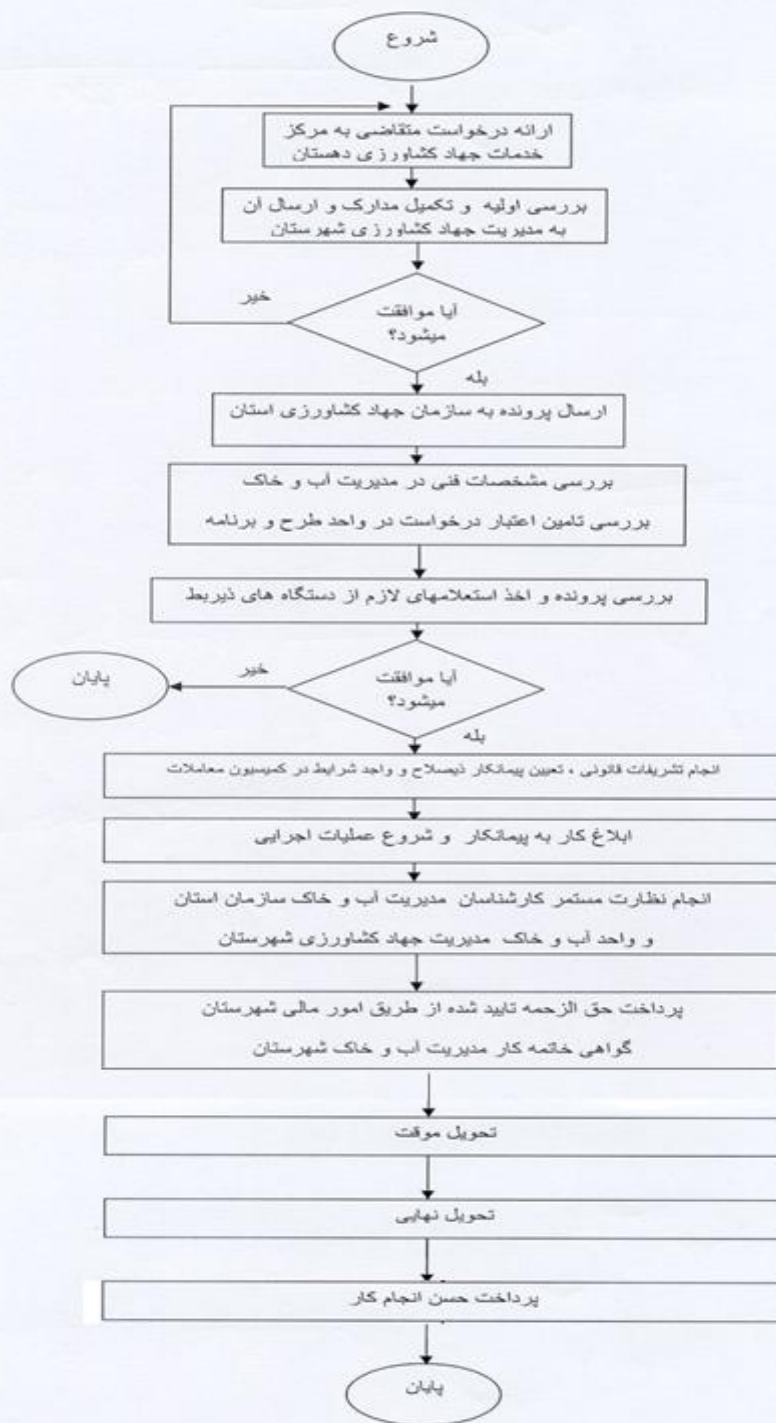

<p>واحد مربوطه: دفتر امور آب و خاک کشاورزی مرکز نوسازی و تحول اداری مرکز نوسازی و تحول اداری</p>	<p>پست الکترونیک:</p>	<p>تلفن: ۰۲۶-۳۶۷۹۱۰۲۱ ۸۱۳۶۳۲۸۵ ۸۱۳۶۳۲۸۲</p>	<p>نام و نام خانوادگی تکمیل کننده فرم: حسین رسان نژاد سیدمهدی شفیعی قصر فهیمة طاهری راد</p>
--	-----------------------	---	---