

۱- عنوان خدمت: اجرای عملیات آب و خاک در عرصه تشکل های کشاورزی		۲- شناسه خدمت: ۱۳۰۲۱۱۹۰۱۰۴	
۳- ارائه دهنده خدمت	نام دستگاه اجرایی: معاونت آب، خاک و صنایع کشاورزی		
	نام دستگاه مادر: وزارت جهاد کشاورزی		
۴- مشخصات خدمت	شرح خدمت		
	مطالعه و اجرای عملیات زیربنایی آب و خاک برای تعاونی های تولید و شرکتهای سهامی زراعی		
	نوع خدمت	<input checked="" type="checkbox"/> خدمت به شهروندان (G۲C) <input type="checkbox"/> خدمت به کسب و کار (G۲B) <input type="checkbox"/> خدمت به دیگر دستگاه های دولتی (G۲G)	
	ماهیت خدمت	<input checked="" type="checkbox"/> حاکمیتی <input type="checkbox"/> تصدی گری	
	سطح خدمت	<input checked="" type="checkbox"/> ملی <input type="checkbox"/> منطقه ای <input type="checkbox"/> استانی <input type="checkbox"/> شهری <input type="checkbox"/> روستایی	
	رویداد مرتبط با:	<input type="checkbox"/> تولد <input type="checkbox"/> آموزش <input type="checkbox"/> سلامت <input type="checkbox"/> مالیات <input checked="" type="checkbox"/> کسب و کار <input type="checkbox"/> تامین اجتماعی <input type="checkbox"/> ثبت مالکیت	
	نحوه آغاز خدمت	<input checked="" type="checkbox"/> تقاضای گیرنده خدمت <input type="checkbox"/> فرارسیدن زمانی مشخص <input type="checkbox"/> رخداد رویدادی مشخص <input type="checkbox"/> تشخیص دستگاه <input type="checkbox"/> سایر: ...	
	مدارک لازم برای انجام خدمت	افراد حقوقی: ثبت شرکت، مدارک موسسین شرکت، اساسنامه شرکت تعاونی یا سهامی (جهت متقاضیان حقوقی، آخرین تغییرات روزنامه رسمی درخواست کتبی، معرفی نماینده متقاضیان، پروانه بهره برداری	
	قوانین و مقررات بالادستی	موافقت نامه طرح اجرای عملیات آب و خاک در عرصه تشکل های کشاورزی به شماره طبقه بندی ۴۰۱۵۲۰۰۲	
	۵- جزئیات خدمت	آمار تعداد خدمت گیرندگان	
... خدمت گیرندگان در: <input type="checkbox"/> ماه <input type="checkbox"/> فصل <input type="checkbox"/> سال			
متوسط مدت زمان ارائه خدمت: بر حسب وسعت و حجم پروژه و وجود منابع اعتباری کافی مدت زمان پروژه در اسناد مناقصه تعریف می گردد			
تواتر <input checked="" type="checkbox"/> یکبار برای همیشه ... بار در: <input type="checkbox"/> ماه <input type="checkbox"/> فصل <input type="checkbox"/> سال			
تعداد بار مراجعه حضوری حسب لزوم			
هزینه ارائه خدمت (ریال) به خدمت گیرندگان		مبلغ (مبالغ) سهم مشارکت بهره برداران بر اساس قانون بودجه سنواتی	
آدرس دقیق و مستقیم خدمت در وبگاه در صورت الکترونیکی بودن همه یا بخشی از آن			
www.maj.ir			
نام سامانه مربوط به خدمت در صورت الکترونیکی بودن همه یا بخشی از آن:			
۶- نحوه دسترسی به خدمت	مراحل خدمت	نوع ارائه	رسانه ارتباطی خدمت
	در مرحله اطلاع رسانی خدمت	<input type="checkbox"/> الکترونیکی <input type="checkbox"/> اینترنتی (مانند وبگاه دستگاه) <input type="checkbox"/> ایترنتی (مانند وبگاه دستگاه) <input type="checkbox"/> پست الکترونیک <input type="checkbox"/> تلفن گویا یا مرکز تماس <input checked="" type="checkbox"/> سایر (با ذکر نحوه دسترسی)	<input type="checkbox"/> تلفن همراه (برنامه کاربردی) <input type="checkbox"/> ارسال پستی <input type="checkbox"/> پیام کوتاه
در مرحله الکترونیکی	<input checked="" type="checkbox"/> غیر الکترونیکی در مراجعه حضوری	<input type="checkbox"/> جهت احراز اصالت فرد <input checked="" type="checkbox"/> جهت احراز اصالت مدرک <input type="checkbox"/> نبود زیرساخت ارتباطی مناسب <input type="checkbox"/> سایر:	مراجعه به دستگاه: <input type="checkbox"/> ملی <input checked="" type="checkbox"/> استانی <input checked="" type="checkbox"/> شهرستانی

<input type="checkbox"/> الکترونیکی <input type="checkbox"/> اینترنتی (مانند وبگاه دستگاه) <input type="checkbox"/> تلفن همراه (برنامه کاربردی) <input type="checkbox"/> پست الکترونیک <input type="checkbox"/> ارسال پستی <input type="checkbox"/> تلفن گویا یا مرکز تماس <input type="checkbox"/> پیام کوتاه <input type="checkbox"/> دفاتر پیشخوان شماره قرارداد واگذاری خدمات به دفاتر پیشخوان: <input type="checkbox"/> عناوین مشابه دفاتر پیشخوان <input type="checkbox"/> سایر (با ذکر نحوه دسترسی)		در مرحله درخواست خدمت	
<input checked="" type="checkbox"/> غیر الکترونیکی دگر ضرورت: مراجعه حضوری		<input type="checkbox"/> جهت احراز اصالت فرد <input checked="" type="checkbox"/> جهت احراز اصالت مدرک <input type="checkbox"/> نبود زیرساخت ارتباطی مناسب <input type="checkbox"/> سایر:	
<input checked="" type="checkbox"/> الکترونیکی <input checked="" type="checkbox"/> اینترنتی (مانند درگاه دستگاه) <input checked="" type="checkbox"/> اینترنتی (مانند اینترنت داخلی دستگاه یا ERP) <input checked="" type="checkbox"/> پست الکترونیک <input checked="" type="checkbox"/> سایر (با ذکر نحوه دسترسی) فاکس و پست		مرحله تولید خدمت (فرایند داخل دستگاه با ارتباط با دیگر دستگاه ها)	
<input type="checkbox"/> غیر الکترونیکی دگر ضرورت: مراجعه حضوری			
<input type="checkbox"/> الکترونیکی <input type="checkbox"/> اینترنتی (مانند وبگاه دستگاه) <input type="checkbox"/> تلفن همراه (برنامه کاربردی) <input type="checkbox"/> پست الکترونیک <input type="checkbox"/> ارسال پستی <input type="checkbox"/> تلفن گویا یا مرکز تماس <input type="checkbox"/> پیام کوتاه <input type="checkbox"/> دفاتر پیشخوان شماره قرارداد واگذاری خدمات به دفاتر پیشخوان: <input type="checkbox"/> عناوین مشابه دفاتر پیشخوان <input type="checkbox"/> سایر (با ذکر نحوه دسترسی)		در مرحله ارائه خدمت	
<input checked="" type="checkbox"/> غیر الکترونیکی دگر ضرورت: مراجعه حضوری		<input type="checkbox"/> جهت احراز اصالت فرد <input type="checkbox"/> جهت احراز اصالت مدرک <input type="checkbox"/> نبود زیرساخت ارتباطی مناسب <input checked="" type="checkbox"/> سایر: فعالیت عمرانی و زیربنایی	
نام سامانه های دیگر		فیلدهای مورد تبادل	
اگر استعلام غیر الکترونیکی است، استعلام توسط:		استعلام الکترونیکی برخط: online دسته‌ای (Batch)	
<input type="checkbox"/>		<input type="checkbox"/>	
<input type="checkbox"/>		<input type="checkbox"/>	
<input type="checkbox"/>		<input type="checkbox"/>	
<input type="checkbox"/>		<input type="checkbox"/>	
نام سامانه های دستگاه دیگر		فیلدهای مورد تبادل مبلغ (در صورت پرداخت هزینه)	
نام دستگاه دیگر		استعلام الکترونیکی دسته‌ای (Batch)	
نام دستگاه دیگر		برخط: online	
مرکز خدمات کشاورزی دهستان		<input type="checkbox"/>	
مدیریت جهاد کشاورزی شهرستان		<input type="checkbox"/>	
مدیریت آب و خاک و امور فنی مهندسی استان		<input type="checkbox"/>	
اگر استعلام غیر الکترونیکی است، استعلام توسط:		<input type="checkbox"/> دستگاه <input type="checkbox"/> مراجعه کننده	
<input type="checkbox"/> دستگاه <input type="checkbox"/> مراجعه کننده		<input type="checkbox"/>	
<input type="checkbox"/> دستگاه <input type="checkbox"/> مراجعه کننده <input checked="" type="checkbox"/> مدیر عامل شرکت تعاونی یا سهامی		<input type="checkbox"/>	

۷- ارتباط خدمت با سایر سامانه ها (بانکهای اطلاعاتی) در دستگاه

۸- ارتباط خدمت با سایر دستگاههای دیگر

۱- مطابق دیاگرام ذیل:	فرآیندهای خدمت ۹- مشاورین
۲-	
۳-	
....	

۱۰- نمودار ارتباطی فرآیندهای خدمت

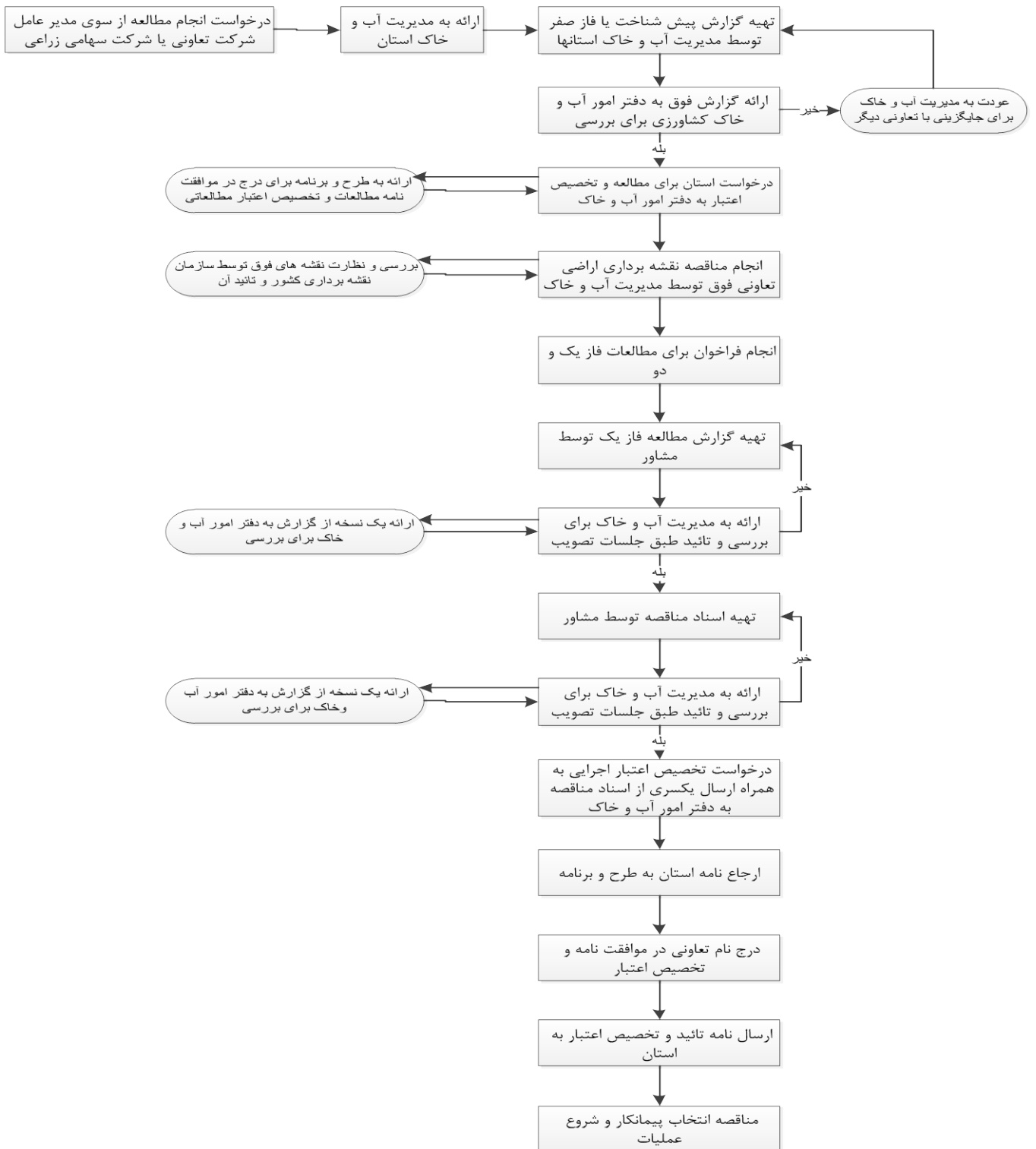

واحد مربوطه: دفتر امور آب و خاک کشاورزی	پست الکترونیک:	تلفن: ۰۲۶-۳۶۷۹۱۰۲۱	نام و نام خانوادگی تکمیل کننده فرم: منصور آزرمی
--------------------------------------------	----------------	-----------------------	----------------------------------------------------