

بسمه تعالی

ضمیمه ۱

فرم شناسنامه خدمت دستگاه اجرایی

۱- عنوان خدمت: تامین آب کشاورزی از طریق پروژه های کوچک آبی		۲- شناسه خدمت: ۱۳۰۲۱۱۹۰۱۰۵	
۳- ارائه دهنده خدمت	نام دستگاه اجرایی: معاونت آب، خاک و صنایع کشاورزی		
	نام دستگاه مادر: وزارت جهاد کشاورزی		
۴- مشخصات خدمت	شرح خدمت		
	مطالعه و اجرای طرحهای کوچک تامین آب		
	نوع خدمت	<input checked="" type="checkbox"/> خدمت به شهروندان (G2C) <input checked="" type="checkbox"/> خدمت به کسب و کار (G2B) <input type="checkbox"/> خدمت به دیگر دستگاه های دولتی (G2G)	
	ماهیت خدمت	<input checked="" type="checkbox"/> حاکمیتی <input checked="" type="checkbox"/> تصدی گری	
	سطح خدمت	<input checked="" type="checkbox"/> ملی <input type="checkbox"/> منطقه ای <input type="checkbox"/> استانی <input type="checkbox"/> شهری <input type="checkbox"/> روستایی	
	رویداد مرتبط با:	<input type="checkbox"/> تولد <input type="checkbox"/> آموزش <input type="checkbox"/> سلامت <input type="checkbox"/> مالیات <input checked="" type="checkbox"/> کسب و کار <input type="checkbox"/> تامین اجتماعی <input type="checkbox"/> ثبت مالکیت	
	نحوه آغاز خدمت	<input checked="" type="checkbox"/> تقاضای گیرنده خدمت <input type="checkbox"/> فرارسیدن زمانی مشخص <input type="checkbox"/> رخداد رویدادی مشخص	
		تشخیص دستگاه <input type="checkbox"/> سایر: ...	
	مدارک لازم برای انجام خدمت		
	درخواست کتبی، معرفی نماینده متقاضیان، گزارش بازدید کارشناس آب و خاک مرکز خدمات جهاد کشاورزی دهستان، گزارش بازدید کارشناس آب و خاک مدیریت جهاد کشاورزی شهرستان، حق آبه یا مجوز آب معتبر از وزارت نیرو حسب مورد، تائیدیه نماینده بودن فرد مورد نظر متقاضیان از شورای اسلامی روستا یا مرکز خدمات جهاد کشاورزی دهستان، تائیدیه کمیته فنی مدیریت جهاد کشاورزی شهرستان یا سازمان جهاد کشاورزی استان یا کمیته راهبری آب استان حسب مورد		
قوانین و مقررات بالادستی			
فصل منابع آب ماده ۱۴۰ الی ۱۴۲، فصل کشاورزی ماده ۱۴۳ الی ۱۴۹			
۵- خزیات خدمت	آمار تعداد خدمت گیرندگان		
	... خدمت گیرندگان در: <input type="checkbox"/> ماه <input type="checkbox"/> فصل <input type="checkbox"/> سال		
	متوسط مدت زمان ارایه خدمت:		
	بر حسب وسعت و حجم پروژه و وجود منابع اعتباری کافی مدت زمان پروژه در اسناد مناقصه تعریف می گردد		
	تواتر		
<input type="checkbox"/> یکبار برای همیشه ... بار در: <input type="checkbox"/> ماه <input type="checkbox"/> فصل <input type="checkbox"/> سال			
تعداد بار مراجعه حضوری			
حسب لزوم			
۵- خزیات خدمت	هزینه ارایه خدمت (ریال) به		مبلغ (مبالغ)
	خدمت گیرندگان		شماره حساب (های) بانکی
			پرداخت بصورت الکترونیک
آدرس دقیق و مستقیم خدمت در وبگاه در صورت الکترونیکی بودن همه یا بخشی از آن			
www.maj.ir			
۶- نحوه دسترسی به خدمت	نام سامانه مربوط به خدمت در صورت الکترونیکی بودن همه یا بخشی از آن:		
	مراحل خدمت		نوع ارائه
	در مرحله اطلاع رسانی خدمت		<input type="checkbox"/> الکترونیکی
	<input type="checkbox"/> اینترنتی (مانند وبگاه دستگاه) <input type="checkbox"/> پست الکترونیک <input type="checkbox"/> تلفن گویا یا مرکز تماس <input type="checkbox"/> سایر (با ذکر نحوه دسترسی)		<input type="checkbox"/> تلفن همراه (برنامه کاربردی) <input type="checkbox"/> ارسال پستی <input type="checkbox"/> پیام کوتاه

۷- ارتباط خدمت با سایر سامانه ها (بانکهای اطلاعاتی) در دستگاه	نام سامانه های دیگر	فیلدهای مورد تبادل	استعلام الکترونیکی		استعلام غیر الکترونیکی							
			برخط (online)	دسته‌ای (Batch)								
			<input type="checkbox"/>	<input type="checkbox"/>								
			<input type="checkbox"/>	<input type="checkbox"/>								
			<input type="checkbox"/>	<input type="checkbox"/>								
			<input type="checkbox"/>	<input type="checkbox"/>								
			<input type="checkbox"/>	<input type="checkbox"/>								
			<input type="checkbox"/>	<input type="checkbox"/>								
در مرحله ارائه خدمت	<input type="checkbox"/> الکترونیکی <input type="checkbox"/> غیر الکترونیکی	<input checked="" type="checkbox"/> اینترنتی (مانند وبگاه دستگاه) <input type="checkbox"/> پست الکترونیک <input type="checkbox"/> تلفن گویا یا مرکز تماس <input type="checkbox"/> دفاتر پیشخوان شماره قرارداد واگذاری خدمات به دفاتر پیشخوان: <input type="checkbox"/> عناوین مشابه دفاتر پیشخوان <input type="checkbox"/> سایر (با ذکر نحوه دسترسی)	<input type="checkbox"/> اینترنتی (مانند وبگاه دستگاه) <input checked="" type="checkbox"/> جهت احراز اصالت مدرک <input type="checkbox"/> نبود زیرساخت ارتباطی مناسب <input type="checkbox"/> سایر:	مراجعه به دستگاه: <input type="checkbox"/> ملی <input checked="" type="checkbox"/> استانی <input checked="" type="checkbox"/> شهرستانی								
					در مرحله درخواست خدمت	<input checked="" type="checkbox"/> الکترونیکی <input type="checkbox"/> غیر الکترونیکی	<input type="checkbox"/> اینترنتی (مانند وبگاه دستگاه) <input checked="" type="checkbox"/> جهت احراز اصالت مدرک <input type="checkbox"/> نبود زیرساخت ارتباطی مناسب <input type="checkbox"/> سایر:	مراجعه به دستگاه: <input type="checkbox"/> ملی <input checked="" type="checkbox"/> استانی <input checked="" type="checkbox"/> شهرستانی				
									مرحله تولید خدمت (فرایند داخل دستگاه با ارتباط با دیگر دستگاه ها)	<input checked="" type="checkbox"/> الکترونیکی <input type="checkbox"/> غیر الکترونیکی	<input checked="" type="checkbox"/> اینترنتی (مانند درگاه دستگاه) <input checked="" type="checkbox"/> پست الکترونیک <input type="checkbox"/> سایر (با ذکر نحوه دسترسی): فاکس و پست	باز دیدهای میدانی مورد نیاز
مراجعه به دستگاه: <input type="checkbox"/> ملی <input checked="" type="checkbox"/> استانی <input checked="" type="checkbox"/> شهرستانی	<input type="checkbox"/> جهت احراز اصالت فرد <input checked="" type="checkbox"/> جهت احراز اصالت مدرک <input type="checkbox"/> نبود زیرساخت ارتباطی مناسب <input checked="" type="checkbox"/> سایر: طرح عمرانی و زیربنایی	مراجعه به دستگاه: <input type="checkbox"/> ملی <input checked="" type="checkbox"/> استانی <input checked="" type="checkbox"/> شهرستانی	مراجعه به دستگاه: <input type="checkbox"/> ملی <input checked="" type="checkbox"/> استانی <input checked="" type="checkbox"/> شهرستانی									

نام دستگاه دیگر	نام سامانه های دستگاه دیگر	فیلدهای موردتبادل	مبلغ (در صورت پرداخت هزینه)	استعلام الکترونیکی		اگر استعلام غیرالکترونیکی است، استعلام توسط:
				بخش: online	دستهای (Batch)	
مرکز خدمات کشاورزی دهستان		بانک اطلاعاتی طرحهای کوچک تامین آب		<input type="checkbox"/>	<input type="checkbox"/>	<input type="checkbox"/> دستگاه <input type="checkbox"/> مراجعه کننده
مدیریت آب و خاک و امور فنی مهندسی استان		بانک اطلاعاتی طرحهای کوچک تامین آب		<input type="checkbox"/>	<input type="checkbox"/>	<input type="checkbox"/> دستگاه <input type="checkbox"/> مراجعه کننده
شورای اسلامی روستا		بانک اطلاعاتی طرحهای کوچک تامین آب		<input type="checkbox"/>	<input type="checkbox"/>	<input type="checkbox"/> دستگاه <input type="checkbox"/> مراجعه کننده
وزارت نیرو امور آب		بانک اطلاعاتی طرحهای کوچک تامین آب		<input type="checkbox"/>	<input type="checkbox"/>	<input type="checkbox"/> دستگاه <input type="checkbox"/> مراجعه کننده
بانک عامل کشاورزی		بانک اطلاعاتی طرحهای کوچک تامین آب		<input type="checkbox"/>	<input type="checkbox"/>	<input type="checkbox"/> دستگاه <input type="checkbox"/> مراجعه کننده
صندوق حمایت از توسعه سرمایه گذاری در بخش کشاورزی		بانک اطلاعاتی طرحهای کوچک تامین آب		<input type="checkbox"/>	<input type="checkbox"/>	<input type="checkbox"/> دستگاه <input type="checkbox"/> مراجعه کننده
صندوق توسعه ملی		بانک اطلاعاتی طرحهای کوچک تامین آب		<input type="checkbox"/>	<input type="checkbox"/>	<input type="checkbox"/> دستگاه <input type="checkbox"/> مراجعه کننده
۱- عنوان فرایندهای خدمت	۱-					
	۲-					
	۳-					
	....					

۸- ارتباط خدمت با سایر دستگاههای دیگر

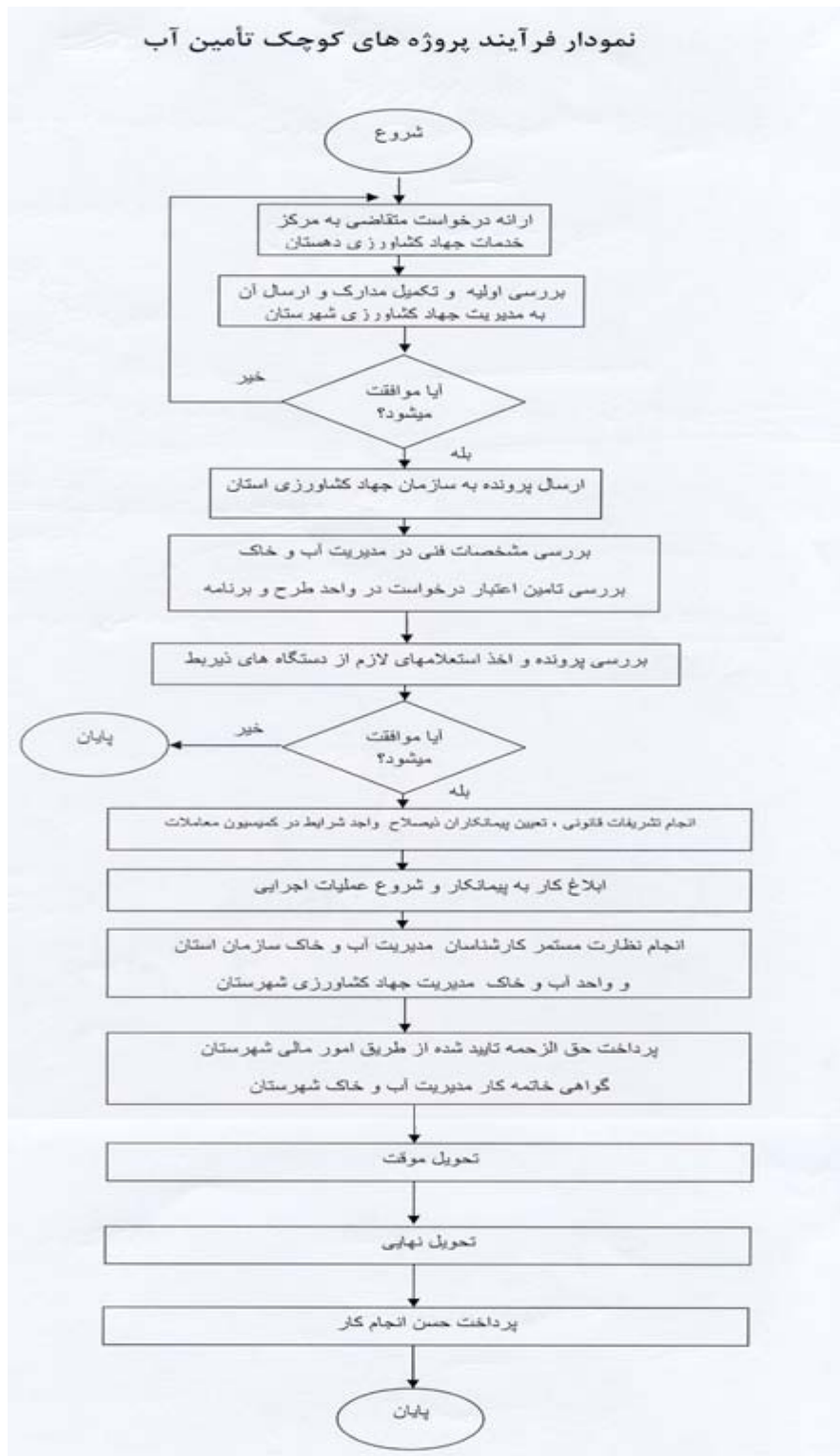

<p>واحد مربوط: دفتر امور آب و خاک کشاورزی</p>	<p>پست الکترونیک:</p>	<p>تلفن: ۰۲۶-۳۶۷۹۱۰۲۱</p>	<p>نام و نام خانوادگی تکمیل کننده فرم: حسین رسان نژاد</p>
---------------------------------------------------	-----------------------	-------------------------------	---------------------------------------------------------------

نمودار فرآیند دریافت تسهیلات برای پروژه های کوچک تامین آب

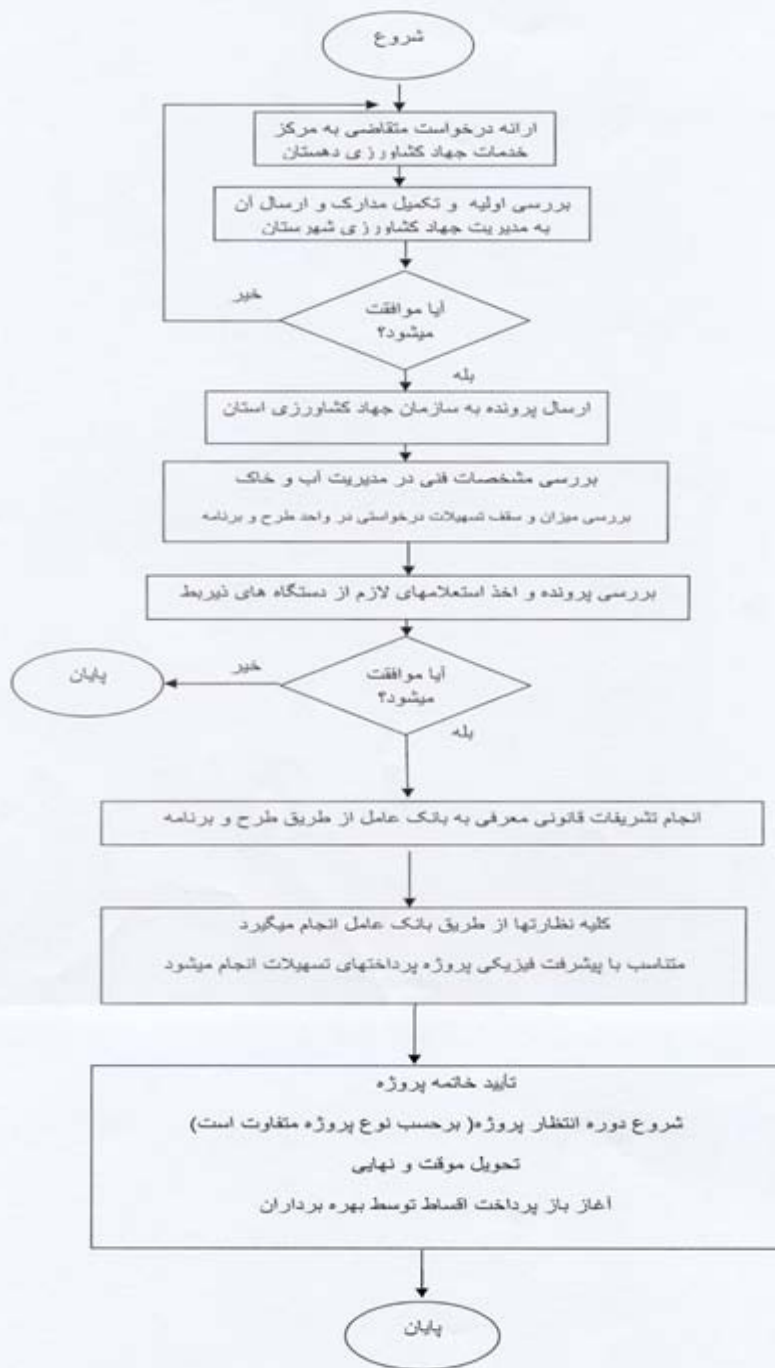

<p>واحد مربوط: دفتر امور آب و خاک کشاورزی</p>	<p>پست الکترونیک:</p>	<p>تلفن: ۰۲۶-۳۶۷۹۱۰۲۱</p>	<p>نام و نام خانوادگی تکمیل کننده فرم: حسین رسان نژاد</p>
---------------------------------------------------	-----------------------	-------------------------------	---------------------------------------------------------------