

فرم شناسنامه خدمت دستگاه اجرایی

ضمیمه ۱

۱- عنوان خدمت: پوشش ژئو ممبران استخرهای ذخیره آب		۲- شناسه خدمت: ۱۳۰۲۱۱۹۰۱۰۶	
نام دستگاه اجرایی: معاونت آب، خاک و صنایع کشاورزی		نام دستگاه مادر: وزارت جهاد کشاورزی	
شرح خدمت		در آب بندان ها و استخرهای ذخیره آب به منظور عدم نفوذ آب	
نوع خدمت		<input checked="" type="checkbox"/> خدمت به شهروندان (G2C) <input checked="" type="checkbox"/> خدمت به کسب و کار (G2B) <input type="checkbox"/> خدمت به دیگر دستگاه های دولتی (G2G)	
ماهیت خدمت		<input checked="" type="checkbox"/> حاکمیتی <input checked="" type="checkbox"/> تصدی گری	
سطح خدمت		<input checked="" type="checkbox"/> ملی <input type="checkbox"/> منطقه ای <input checked="" type="checkbox"/> استانی <input type="checkbox"/> شهری <input type="checkbox"/> روستایی	
رویداد مرتبط با:		<input type="checkbox"/> تولد <input type="checkbox"/> آموزش <input type="checkbox"/> سلامت <input type="checkbox"/> مالیات <input checked="" type="checkbox"/> کسب و کار <input type="checkbox"/> تامین اجتماعی <input type="checkbox"/> ثبت مالکیت <input type="checkbox"/> تاسیسات شهری <input type="checkbox"/> بیمه <input type="checkbox"/> ازدواج <input type="checkbox"/> بازنشستگی <input type="checkbox"/> مدارک و گواهینامه ها <input type="checkbox"/> وفات <input type="checkbox"/> سایر	
نحوه آغاز خدمت		<input checked="" type="checkbox"/> تقاضای گیرنده خدمت <input type="checkbox"/> فرارسیدن زمانی مشخص <input type="checkbox"/> رخداد رویدادی مشخص تشخیص دستگاه <input type="checkbox"/> سایر: ...	
مدارک لازم برای انجام خدمت		درخواست کتبی، معرفی نماینده متقاضیان، گزارش بازدید کارشناس آب و خاک مرکز خدمات جهاد کشاورزی دهستان، گزارش بازدید کارشناس آب و خاک مدیریت جهاد کشاورزی شهرستان، حق آبه یا مجوز آب معتبر از وزارت نیرو حسب مورد، تائیدیه نماینده بودن فرد مورد نظر متقاضیان از شورای اسلامی روستا یا مرکز خدمات جهاد کشاورزی دهستان، تائیدیه کمیته فنی مدیریت جهاد کشاورزی شهرستان یا سازمان جهاد کشاورزی استان یا کمیته راهبری آب استان حسب مورد	
قوانین و مقررات بالادستی		فصل منابع آب ماده ۱۴۰ الی ۱۴۲، فصل کشاورزی ماده ۱۴۳ الی ۱۴۹، قانون برنامه پنجم توسعه، قانون بودجه سالانه، دستورالعمل ها و آئین نامه های ارسالی	
آمار تعداد خدمت گیرندگان		... خدمت گیرندگان در: <input type="checkbox"/> ماه <input type="checkbox"/> فصل <input type="checkbox"/> سال	
متوسط مدت زمان ارایه خدمت:		بر حسب وسعت و حجم پروژه و وجود منابع اعتباری کافی مدت زمان پروژه در اسناد مناقصه تعریف می گردد	
تواتر		<input type="checkbox"/> یکبار برای همیشه ... بار در: <input type="checkbox"/> ماه <input type="checkbox"/> فصل <input type="checkbox"/> سال	
تعداد بار مراجعه حضوری		حسب لزوم	
هزینه ارایه خدمت (ریال) به خدمت گیرندگان		مبلغ (مبالغ) شماره حساب (های) بانکی پرداخت بصورت الکترونیک	
		<input type="checkbox"/> <input type="checkbox"/> <input type="checkbox"/>	
آدرس دقیق و مستقیم خدمت در وبگاه در صورت الکترونیکی بودن همه یا بخشی از آن			
www.maj.ir			
نام سامانه مربوط به خدمت در صورت الکترونیکی بودن همه یا بخشی از آن:			
مراحل خدمت		نوع ارائه	
در مرحله اطلاع رسانی خدمت		<input type="checkbox"/> الکترونیکی <input type="checkbox"/> اینترنتی (مانند وبگاه دستگاه) <input type="checkbox"/> ایستگاه تلفن همراه (برنامه کاربردی) <input type="checkbox"/> پست الکترونیک <input type="checkbox"/> تلفن گویا یا مرکز تماس <input type="checkbox"/> ارسال پستی <input type="checkbox"/> سایر (با ذکر نحوه دسترسی)	
در مرحله الکترونیکی		<input type="checkbox"/> غیر الکترونیکی جهت احراز اصالت فرد جهت احراز اصالت مدرک نبود زیرساخت ارتباطی مناسب سایر:	
مراجعه به دستگاه:		ملی <input type="checkbox"/> استانی <input checked="" type="checkbox"/> شهرستانی <input checked="" type="checkbox"/>	
		دیگر ضرورت مراجعه حضوری	

۳- ارائه دهنده خدمت

۴- مشخصات خدمت

۵- جزئیات خدمت

۶- نحوه دسترسی به خدمت

<input type="checkbox"/> الکترونیکی <input type="checkbox"/> اینترنتی (مانند وبگاه دستگاه) <input type="checkbox"/> تلفن همراه (برنامه کاربردی) <input type="checkbox"/> پست الکترونیک <input type="checkbox"/> ارسال پستی <input type="checkbox"/> تلفن گویا یا مرکز تماس <input type="checkbox"/> پیام کوتاه <input type="checkbox"/> دفاتر پیشخوان شماره قرارداد واگذاری خدمات به دفاتر پیشخوان: <input type="checkbox"/> عناوین مشابه دفاتر پیشخوان <input type="checkbox"/> سایر (با ذکر نحوه دسترسی)		در مرحله درخواست خدمت		<input type="checkbox"/> غیر الکترونیکی ذکر ضرورت در مراجعه حضوری	<input type="checkbox"/> جهت احراز اصالت فرد <input type="checkbox"/> جهت احراز اصالت مدرک <input type="checkbox"/> نبود زیرساخت ارتباطی مناسب <input type="checkbox"/> سایر:	مراجعه به دستگاه: <input type="checkbox"/> ملی <input checked="" type="checkbox"/> استانی <input checked="" type="checkbox"/> شهرستانی
<input checked="" type="checkbox"/> الکترونیکی <input checked="" type="checkbox"/> اینترنتی (مانند درگاه دستگاه) <input checked="" type="checkbox"/> اینترنتی (مانند اینترنت داخلی دستگاه یا ERP) <input checked="" type="checkbox"/> پست الکترونیک <input checked="" type="checkbox"/> سایر (با ذکر نحوه دسترسی)		مرحله تولید خدمت (فرایند داخل دستگاه با ارتباط با دیگر دستگاه ها)			<input type="checkbox"/> غیر الکترونیکی ذکر ضرورت مراجعه حضوری	<input type="checkbox"/> جهت احراز اصالت فرد <input type="checkbox"/> جهت احراز اصالت مدرک <input type="checkbox"/> نبود زیرساخت ارتباطی مناسب <input checked="" type="checkbox"/> سایر: فعالیت زیربنایی و عمرانی
<input type="checkbox"/> الکترونیکی <input type="checkbox"/> اینترنتی (مانند وبگاه دستگاه) <input type="checkbox"/> تلفن همراه (برنامه کاربردی) <input type="checkbox"/> پست الکترونیک <input type="checkbox"/> ارسال پستی <input type="checkbox"/> تلفن گویا یا مرکز تماس <input type="checkbox"/> پیام کوتاه <input type="checkbox"/> دفاتر پیشخوان شماره قرارداد واگذاری خدمات به دفاتر پیشخوان: <input type="checkbox"/> عناوین مشابه دفاتر پیشخوان <input type="checkbox"/> سایر (با ذکر نحوه دسترسی)		در مرحله ارائه خدمت		<input type="checkbox"/> غیر الکترونیکی ذکر ضرورت مراجعه حضوری	<input type="checkbox"/> جهت احراز اصالت فرد <input type="checkbox"/> جهت احراز اصالت مدرک <input type="checkbox"/> نبود زیرساخت ارتباطی مناسب <input checked="" type="checkbox"/> سایر: فعالیت زیربنایی و عمرانی	مراجعه به دستگاه: <input type="checkbox"/> ملی <input checked="" type="checkbox"/> استانی <input checked="" type="checkbox"/> شهرستانی
نام سامانه های دیگر		فیلهای مورد تبادل		استعلام الکترونیکی برخت online (Batch)		استعلام غیر الکترونیکی
نام دستگاه دیگر		نام سامانه های دستگاه دیگر		مبلغ (در صورت پرداخت هزینه)		اگر استعلام غیر الکترونیکی است، استعلام توسط:
مرکز خدمات کشاورزی دهستان		اطلاعات جامع ژئوسپتیتیک ها		<input type="checkbox"/> برخت online <input type="checkbox"/> دسته ای (Batch)		<input type="checkbox"/> دستگاه <input type="checkbox"/> مراجعه کننده
مدیریت جهاد کشاورزی شهرستان		اطلاعات جامع ژئوسپتیتیک ها		<input type="checkbox"/> برخت online <input type="checkbox"/> دسته ای (Batch)		<input type="checkbox"/> دستگاه <input type="checkbox"/> مراجعه کننده
مدیریت آب و خاک و امور فنی مهندسی استان		اطلاعات جامع ژئوسپتیتیک ها		<input type="checkbox"/> برخت online <input type="checkbox"/> دسته ای (Batch)		<input type="checkbox"/> دستگاه <input type="checkbox"/> مراجعه کننده
شورای اسلامی روستا		اطلاعات جامع ژئوسپتیتیک ها		<input type="checkbox"/> برخت online <input type="checkbox"/> دسته ای (Batch)		<input type="checkbox"/> دستگاه <input type="checkbox"/> مراجعه کننده
۷- ارتباط خدمت با سایر سامانه ها (بانکهای اطلاعاتی) در دستگاه						
۸- ارتباط خدمت با سایر دستگاههای دیگر						

<input type="checkbox"/> دستگاه <input type="checkbox"/> مراجعه کننده	<input type="checkbox"/>	<input type="checkbox"/>		اطلاعات جامع ژئوسیتیتیک ها		وزارت نیرو		
<input type="checkbox"/> دستگاه <input type="checkbox"/> مراجعه کننده	<input type="checkbox"/>	<input type="checkbox"/>		اطلاعات جامع ژئوسیتیتیک ها		بانک عامل کشاورزی		
<input type="checkbox"/> دستگاه <input type="checkbox"/> مراجعه کننده	<input type="checkbox"/>	<input type="checkbox"/>		اطلاعات جامع ژئوسیتیتیک ها		صندوق حمایت از توسعه سرمایه گذاری در بخش کشاورزی		
<input type="checkbox"/> دستگاه <input type="checkbox"/> مراجعه کننده	<input type="checkbox"/>	<input type="checkbox"/>		اطلاعات جامع ژئوسیتیتیک ها		صندوق توسعه ملی		
							۱-	۹- عناوین فرایندهای خدمت
							۲-	
							۳-	
							...	

نمودار فرآیند طرح پوشش ژئو ممبران استخرها

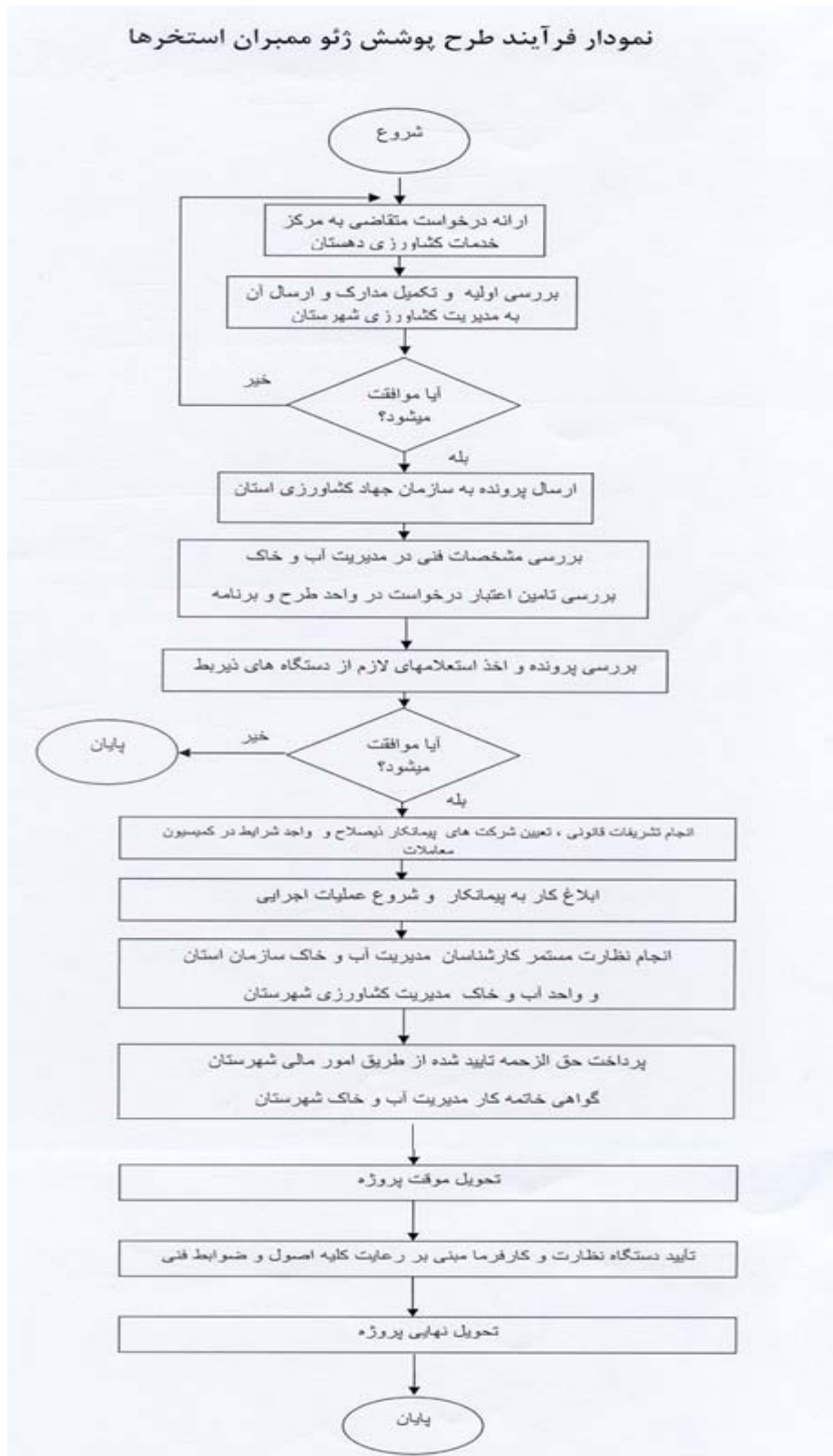

<p>واحد مربوطه: دفتر امور آب و خاک کشاورزی</p>	<p>پست الکترونیک:</p>	<p>تلفن: ۰۲۶-۳۶۷۹۱۰۲۱</p>	<p>نام و نام خانوادگی تکمیل کننده فرم: حسین رسان نژاد</p>
--	-----------------------	-------------------------------	---