

بسمه تعالی

فرم شناسنامه خدمت دستگاه اجرایی

ضمیمه ۱

۱- عنوان خدمت: صدور مجوزهای تعاونی‌های روستایی، کشاورزی، تولیدی و زنان		۲- شناسه خدمت: ۱۳۰۱۱۲۰۷۱۰۸		
۳- ارائه دهنده خدمت	نام دستگاه اجرایی: وزارت جهاد کشاورزی			
	نام دستگاه مادر: سازمان مرکزی تعاون روستایی ایران			
۴- مشخصات خدمت	شرح خدمت	صدور مجوز		
	نوع خدمت	<input checked="" type="checkbox"/> خدمت به شهروندان (G2C) <input checked="" type="checkbox"/> خدمت به کسب و کار (G2B) <input type="checkbox"/> خدمت به دیگر دستگاه‌های دولتی (G2G)	بهره برداران بخش کشاورزی دارای زمین، شرکت‌های تعاونی روستایی، کشاورزی و زنان	
	ماهیت خدمت	<input checked="" type="checkbox"/> حاکمیتی <input checked="" type="checkbox"/> حمایتی		
	سطح خدمت	<input checked="" type="checkbox"/> ملی <input checked="" type="checkbox"/> شهری <input checked="" type="checkbox"/> منطقه‌ای	<input checked="" type="checkbox"/> استانی <input checked="" type="checkbox"/> شهرستانی <input checked="" type="checkbox"/> روستایی	
	رویداد مرتبط با:	<input type="checkbox"/> تولد <input type="checkbox"/> آموزش <input type="checkbox"/> سلامت <input type="checkbox"/> مالیات <input checked="" type="checkbox"/> کسب و کار <input type="checkbox"/> ازدواج <input type="checkbox"/> بیمه <input type="checkbox"/> تاسیسات شهری	<input type="checkbox"/> ثابت مالکیت <input type="checkbox"/> بازنشستگی <input type="checkbox"/> وفات <input type="checkbox"/> سایر	
	نحوه آغاز خدمت	<input checked="" type="checkbox"/> تقاضای گیرنده خدمت <input checked="" type="checkbox"/> فرارسیدن زمانی مشخص <input type="checkbox"/> تشخیص دستگاه <input type="checkbox"/> سایر: ...	<input checked="" type="checkbox"/> رخداد رویدادی مشخص	
	مدارک لازم برای انجام خدمت	تعاونی تولید: فرم تکمیل شده مکان یابی منطقه مورد تایید مدیریت تعاون روستایی استان و فرم تکمیل شده درخواست متقاضیان، گواهی نام شرکت از اداره ثبت اسناد و املاک شهرستان، افتتاح حساب جاری شرکت تعاونی از بانک عامل و شرایط احراز هویت حقوقی // روستایی، کشاورزی و زنان: درخواست کتبی، طرح توجیهی، تأییدیه و معرفی نامه مدیریت تعاون روستایی استان، درخواست موردی اعضا، درخواست نظارتی غیرفعال مدیریت تعاون روستایی استان، گزارش حسابرسی، تصویب و امضای اساسنامه مورد تایید سازمان مرکزی تعاون روستایی ایران در مجمع موسس تعاونی، تصویب اقدام در مجمع عمومی تعاونی‌های متقاضی اقدام، درخواست کتبی با ذکر دلایل، گزارش درخواست انحلال از مدیریت تعاون روستایی استان		
	قوانین و مقررات بالادستی	تعاونی تولید: قانون شرکت‌های تعاونی تولید (مصوب ۱۳۵۰/۳/۱۶) و اصلاحیه‌های بعدی آن (مصوب ۱۳۵۲/۴/۹ و ۱۳۵۴/۳/۴) // قانون تعاونی نمودن و یکپارچه شدن اراضی در حوزه عمل شرکت‌های تعاونی تولید روستایی (مصوب ۱۳۴۹/۱۲/۲۴) // قانون جلوگیری از خرد شدن اراضی و ایجاد قطعات مناسب فنی و اقتصادی (مصوب ۱۳۸۵). روستایی، کشاورزی و زنان: بخشنامه ۲۰۴/۳/۳۴۲/۱۳۵۷۵۰ به تاریخ ۱۳۹۲/۷/۱ دفتر توسعه آموزش تعاون شاخص‌های امکان‌سنجی تاسیس تعاونی‌های روستایی زنان، قانون شرکت‌های تعاونی مصوب ۱۳۵۰ و اساسنامه سازمان مرکزی تعاون روستایی ایران مصوبه شماره ۷۸۲۹ مورخ ۱۳۸۸/۱۰/۲۸ هیات مدیره سازمان مرکزی تعاون روستایی ایران، بخش نامه ۲/۳۴۲/۴۵۹۲۵ مورخ ۱۳۸۴/۱۰/۱۹ و ۲/۳۴۲/۶۲۸۶ مورخ ۱۳۸۵/۳/۲۱ دفتر توسعه و آموزش تعاون «تاسیس، ادغام و انحلال شرکت‌های تعاونی»، بند ۳ ماده ۳ قانون شرکت‌های تعاونی مصوب ۱۳۵۰ اساسنامه سازمان مرکزی تعاون روستایی ایران		
	آمار تعداد خدمت‌گیرندگان	تعاونی تولید: از زمان تشکیل تاکنون بالغ بر ۱۳۴۸ مجوز داده شده و سالانه حدود ۱۰ مورد برای تشکیل و بر حسب مورد برای انحلال روستایی، کشاورزی و زنان: ۶۵۰۰ مجوز تاکنون صادر شده است، ۶۵۰ مورد فعال سازی، ۳۵۰ مورد مجوز ادغام و ۳۰۰ مجوز انحلال صادر شده است. ارائه و تایید پروژه: ۲۰ مورد در سال		
	۵- جزئیات خدمت	متوسط مدت زمان ارائه خدمت:	تعاونی تولید: صدور: ۹۰ روز انحلال: ۳۰ روز روستایی، کشاورزی و زنان: تاسیس: ۱ ماه ادغام: ۱ ماه انحلال: ۲ ماه فعال سازی: ۱-۲ سال مالی ارائه و تایید پروژه: ۱ سال	
تواتر		تعاونی تولید تشکیل و انحلال: <input checked="" type="checkbox"/> یکبار برای همیشه روستایی، کشاورزی و زنان: <input checked="" type="checkbox"/> یکبار برای همیشه		
تعداد بار مراجعه حضوری		تعاونی تولید: ارائه مدارک و درخواست بازدید های کارشناسی، جلسات کارشناسی توجیهی، جلسه هیات موسس و ارائه مجوز های اولیه و نهایی (۶ بار) روستایی، کشاورزی و زنان: درخواست و ارائه مدارک، دریافت مجوز و تاییدیه		
۶- نحوه دسترسی به خدمت	هزینه ارائه خدمت (ریال) به خدمت‌گیرندگان	مبلغ (مبالغ)	شماره حساب (های) بانکی	پرداخت بصورت الکترونیک
		ندارد	ندارد	<input type="checkbox"/>
		ندارد	ندارد	<input type="checkbox"/>
	...			<input type="checkbox"/>
آدرس دقیق و مستقیم خدمت در وبگاه در صورت الکترونیکی بودن همه یا بخشی از آن: -----				
WWW: -----				
نام سامانه مربوط به خدمت در صورت الکترونیکی بودن همه یا بخشی از آن: -----				
مراحل خدمت	نوع ارائه	رسانه ارتباطی خدمت		
در مرحله اطلاع رسانی خدمت	<input checked="" type="checkbox"/> الکترونیکی	<input checked="" type="checkbox"/> اینترنتی (مانند وبگاه دستگاه) <input type="checkbox"/> پست الکترونیک <input type="checkbox"/> تلفن گویا یا مرکز تماس <input type="checkbox"/> سایر (با ذکر نحوه دسترسی):	<input type="checkbox"/> تلفن همراه (برنامه کاربردی) <input checked="" type="checkbox"/> ارسال پستی و مکاتبه با رهبران محلی/روستایی <input type="checkbox"/> پیام کوتاه	

<input checked="" type="checkbox"/> دستگاه <input checked="" type="checkbox"/> مراجعه کننده	<input type="checkbox"/>	<input type="checkbox"/>	---	---	---	تعاونی تولید: اداره ثبت اسناد و املاک شهرستان
<input type="checkbox"/> دستگاه <input checked="" type="checkbox"/> مراجعه کننده	<input type="checkbox"/>	<input type="checkbox"/>	۲۰ میلیون تومان افتتاح حساب	افتتاح حساب	---	تعاونی تولید: بانک های عامل
<input type="checkbox"/> دستگاه <input checked="" type="checkbox"/> مراجعه کننده	<input type="checkbox"/>	<input type="checkbox"/>	نامشخص	ثبت شرکت	---	روستایی، کشاورزی و زنان: اداره ثبت شرکت ها
تعاونی تولید:						
۱- تشکیل شرکت های تعاونی تولید روستایی در بخش کشاورزی ۲- انحلال شرکت های تعاونی تولید روستایی در بخش کشاورزی						
روستایی، کشاورزی و زنان:						
۱- مجوز تاسیس تعاونی های روستایی و کشاورزی زنان ۲- مجوز ادغام تعاونی های روستایی و کشاورزی زنان ۳- مجوز انحلال تعاونی های روستایی و کشاورزی زنان ۴- فعال سازی تعاونی های غیرفعال روستایی کشاورزی زنان ۵- رایه و تایید پروژه های اشتغالزایی شرکت های تعاونی روستایی زنان						
۹- عنوان: فرایندهای خدمت:						

مراحل انجام کار تشکیل شرکتهای تعاونی تولید روستایی

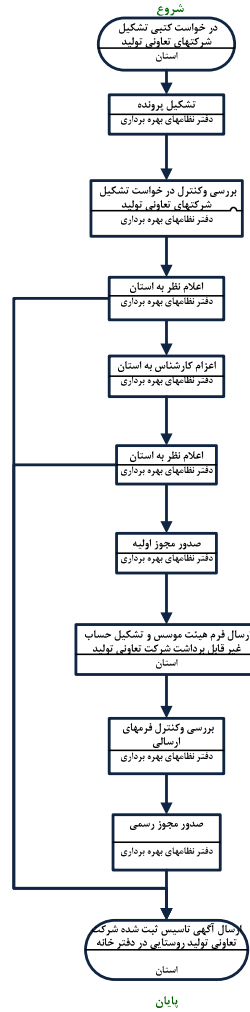

نام و نام خانوادگی	تلفن	پست الکترونیک	واحد مربوط
شمس الله مراد نیا		moradniya2012@yahoo.com	معاون اداری و مالی سازمان مرکزی تعاون روستایی ایران
محمود سلمانی		mahmoodsalmani1340@yahoo.com	مدیر امور اداری سازمان مرکزی تعاون روستایی ایران
سید مهدی شفیعی قصر		m.ghasr@agri-jahad.org	رئیس گروه مهندسی فرآیندها و اصلاح روشها مرکز نوسازی و تحول اداری
زهرا زارعی		zareei.zahra@gmail.com	رئیس گروه تشکیلات و روش های سازمان مرکزی تعاون روستایی ایران
احمد قادیان		ahmad.ghaderian52@gmail.com	کارشناس گروه تشکیلات و روش های سازمان مرکزی تعاون روستایی ایران
مشتاق عسکر نیا		m.askarinia1343@gmail.com	کارشناس آموزش کارکنان
ناهید جلالی		nahid.jalali@yahoo.com	کارشناس مسئول گروه برنامه ریزی و توسعه شرکت های تعاونی تولید
فهیمة طاهری راد		f.taherirad@yahoo.com	کارشناس اصلاح و بهبود فرآیندها
محمد مهدی شوشتری		m.mshoostari@yahoo.com	کارشناس گروه تشکیلات و روش های سازمان مرکزی تعاون روستایی ایران

توضیحات	فرآیند مجوز		زمان تقریبی فرآیند مجوز (روز/ ساعت)	مراجع ناظر	فرآیند صدور مجوز		متقاضی مجوز			هزینه (ریال)	مدت اعتبار	مدارک مورد نیاز	مستندات قانونی (مصوبه، بخشنامه، آیین نامه)	نوع مجوز	عنوان مجوز	ردیف
	غیر الکترونیکی	الکترونیکی			مشترک *	اختصاصی	دولتی	حقوقی	حقیقی							
	✓		۹۰ روز	سازمان مرکزی تعاون روستایی ایران		✓			✓		-----	نامحدود	قانون شرکت های تعاونی تولید (مصوب ۱۳۵۰/۳/۱۶) و اصلاحیه های بعدی آن (مصوب ۱۳۵۴/۳/۴ و ۱۳۵۲/۴/۹). قانون تعاونی نمودن و یکپارچه شدن اراضی در حوزه عمل شرکت های تعاونی تولید روستایی (مصوب ۱۳۴۹/۱۲/۲۴). قانون جلوگیری از خرد شدن اراضی و ایجاد قطعات مناسب فنی و اقتصادی (مصوب ۱۳۸۵).	تشکیل (تعاونی تولید)	صدور مجوز های تعاونی های روستایی، کشاورزی، تولیدی و زنان	۱
	✓		۳۰ روز			✓			✓		-----	نامحدود	قانون شرکت های تعاونی تولید (مصوب ۱۳۵۰/۳/۱۶) و اصلاحیه های بعدی آن (مصوب ۱۳۵۴/۳/۴ و ۱۳۵۲/۴/۹). قانون تعاونی نمودن و یکپارچه شدن اراضی در حوزه عمل شرکت های تعاونی تولید روستایی (مصوب ۱۳۴۹/۱۲/۲۴). قانون جلوگیری از خرد شدن اراضی و ایجاد قطعات مناسب فنی و اقتصادی (مصوب ۱۳۸۵).	انحلال (تعاونی تولید)		۲

فرم شماره دو

توضیحات	فرآیند مجوز		زمان انجام کار (روز/ ساعت)	هزینه (ریال)	مدت اعتبار	مدارک مورد نیاز	نوع فرآیند		عنوان دستگاه استعلام شونده	ردیف
	الکترونیکی	غیر الکترونیکی					سایر ***	موارد استعلام با ذکر نام **		
--	√		۳۰ روز	-----	نامحدود	معرفی نامه مدیریت تعاون روستایی شهرستان	--	تایید عنوان و اخذ شماره ثبت	تعاونی تولید اداره ثبت اسناد و املاک شهرستان و استان	۱
--	√		۵ روز	حداقل ۲۰ میلیون تومان	نامحدود	معرفی نامه مدیریت تعاون روستایی شهرستان	--	افتتاح حساب	تعاونی تولید بانک عامل	۲
--	√		۱ هفته	نا مشخص	نامحدود	معرفی نامه	--	ثبت شرکت	روستایی، کشاورزی و زنان اداره ثبت اسناد و املاک و شرکت ها	۳

** نام استعلام در توضیحات درج شود

*** اگر نوع فرآیند سایر می باشد اطلاعات آن در توضیحات درج شود