

۱- عنوان خدمت: صدور مجوز تشکیل مجمع عمومی نظام صنفی کشاورزی		۲- شناسه خدمت: ۱۳۰۱۱۲۰۷۱۰۵		
۳- ارائه دهنده خدمت	نام دستگاه اجرایی: وزارت جهاد کشاورزی			
	نام دستگاه مادر: سازمان مرکزی تعاون روستایی ایران			
۴- مشخصات خدمت	شرح خدمت مجوزی است به منظور اجتماع واحد های صنفی که در دو بخش مجمع عمومی عادی شهرستان و مجمع عمومی عادی استان تشکیل می گردد.			
	نوع خدمت	<input type="checkbox"/> خدمت به شهروندان (G2C) <input checked="" type="checkbox"/> خدمت به کسب و کار (G2B) <input type="checkbox"/> خدمت به دیگر دستگاه های دولتی (G2G)		
	ماهیت خدمت	<input checked="" type="checkbox"/> حاکمیتی <input type="checkbox"/> تصدی گری		
	سطح خدمت	<input checked="" type="checkbox"/> ملی <input type="checkbox"/> منطقه ای <input checked="" type="checkbox"/> استانی <input type="checkbox"/> روستایی <input type="checkbox"/> شهرستانی		
	رویداد مرتبط با:	<input type="checkbox"/> تولد <input type="checkbox"/> آموزش <input type="checkbox"/> سلامت <input type="checkbox"/> مالیات <input checked="" type="checkbox"/> کسب و کار <input type="checkbox"/> تثب مالکیت <input type="checkbox"/> تأسیسات شهری <input type="checkbox"/> بیمه <input type="checkbox"/> ازدواج <input type="checkbox"/> بازنشستگی <input type="checkbox"/> مدارک و گواهینامه ها <input type="checkbox"/> وفات <input type="checkbox"/> سایر		
	نحوه آغاز خدمت	<input checked="" type="checkbox"/> تقاضای گیرنده خدمت <input type="checkbox"/> فرارسیدن زمانی مشخص <input type="checkbox"/> رخداد رویدادی مشخص <input checked="" type="checkbox"/> تشخیص دستگاه <input type="checkbox"/> سایر: ...		
	مدارک لازم برای انجام خدمت	گواهی سوء پیشینه، گواهی عدم اعتیاد، گواهی اشتغال به فعالیت کشاورزی، پروانه بهره برداری کشاورزی، پروانه فعالیت و احراز هویت حقیقی و حقوقی		
	قوانین و مقررات بالادستی	آئین نامه شماره ۱۶۴۰۸۲/ت۳۷۳هـ مورخ ۸۶/۱۰/۱۰ هیات وزیران: «آئین نامه اجرایی نظام صنفی کارهای کشاورزی» ماده ۳۵ قانون تاسیس سازمان نظام مهندسی کشاورزی و منابع طبیعی جمهوری اسلامی ایران دستورالعمل تشکیل مجمع عمومی موسس و برگزاری انتخابات اولین دوره هیات مدیره استانی به شماره ۲۰/۶۵۱۷ مورخ ۹۰/۱۲/۲۸ وزارت جهاد کشاورزی دستورالعمل برگزاری انتخابات نظام صنفی کشاورزی به شماره ۲۰/۶۵۱۷ مورخ ۹۰/۱۲/۲۸ وزارت جهاد کشاورزی		
	۵- جزئیات خدمت	آمار تعداد خدمت گیرندگان	۶۷۰۰۰۰ نفر عضو نظام صنفی کشاورزی در کشور در طی ۵ سال	
		متوسط مدت زمان ارایه خدمت:	۳۰ روز	
تواتر		<input checked="" type="checkbox"/> یکبار برای همیشه		
تعداد بار مراجعه حضوری				
هزینه ارایه خدمت (ریال) به خدمت گیرندگان		مبلغ (مبالغ) شماره حساب (های) بانکی پرداخت بصورت الکترونیک ندارد ندارد ...		
۶- نحوه دسترسی به خدمت	آدرس دقیق و مستقیم خدمت در وبگاه در صورت الکترونیکی بودن همه یا بخشی از آن: -----			
	WWW.-----			
	نام سامانه مربوط به خدمت در صورت الکترونیکی بودن همه یا بخشی از آن: -----			
	مراحل خدمت	نوع ارائه	رسانه ارتباطی خدمت	
در مرحله اطلاع رسانی خدمت	<input checked="" type="checkbox"/> الکترونیکی	<input checked="" type="checkbox"/> اینترنتی (مانند وبگاه دستگاه) <input type="checkbox"/> تلفن همراه (برنامه کاربردی) <input checked="" type="checkbox"/> پست الکترونیک <input checked="" type="checkbox"/> ارسال پستی <input checked="" type="checkbox"/> تلفن گویا یا مرکز تماس <input checked="" type="checkbox"/> پیام کوتاه <input checked="" type="checkbox"/> سایر (با ذکر نحوه دسترسی): رادیو و تلویزیون		
	<input checked="" type="checkbox"/> غیر الکترونیکی	در حضور: در غیاب: <input type="checkbox"/> جهت احراز اصالت فرد <input type="checkbox"/> جهت احراز اصالت مدرک <input type="checkbox"/> نبود زیرساخت ارتباطی مناسب <input checked="" type="checkbox"/> سایر: نصب بنر در هر موقعیت ممکن	مراجعه به دستگاه: <input checked="" type="checkbox"/> ملی <input checked="" type="checkbox"/> استانی <input checked="" type="checkbox"/> شهرستانی	

۱- صدور مجوز تشکیل مجمع عمومی نظام صنفی کشاورزی شهرستان	۱- عناوین فرایندهای
۲- صدور مجوز تشکیل مجمع عمومی نظام صنفی کشاورزی استان	
۳- صدور مجوز تشکیل هیات عمومی و شورای مرکزی نظام صنفی کشاورزی کشور	

فلوجارت مراحل انجام کار برگزاری مجمع عمومی نظام صنفی کشاورزی

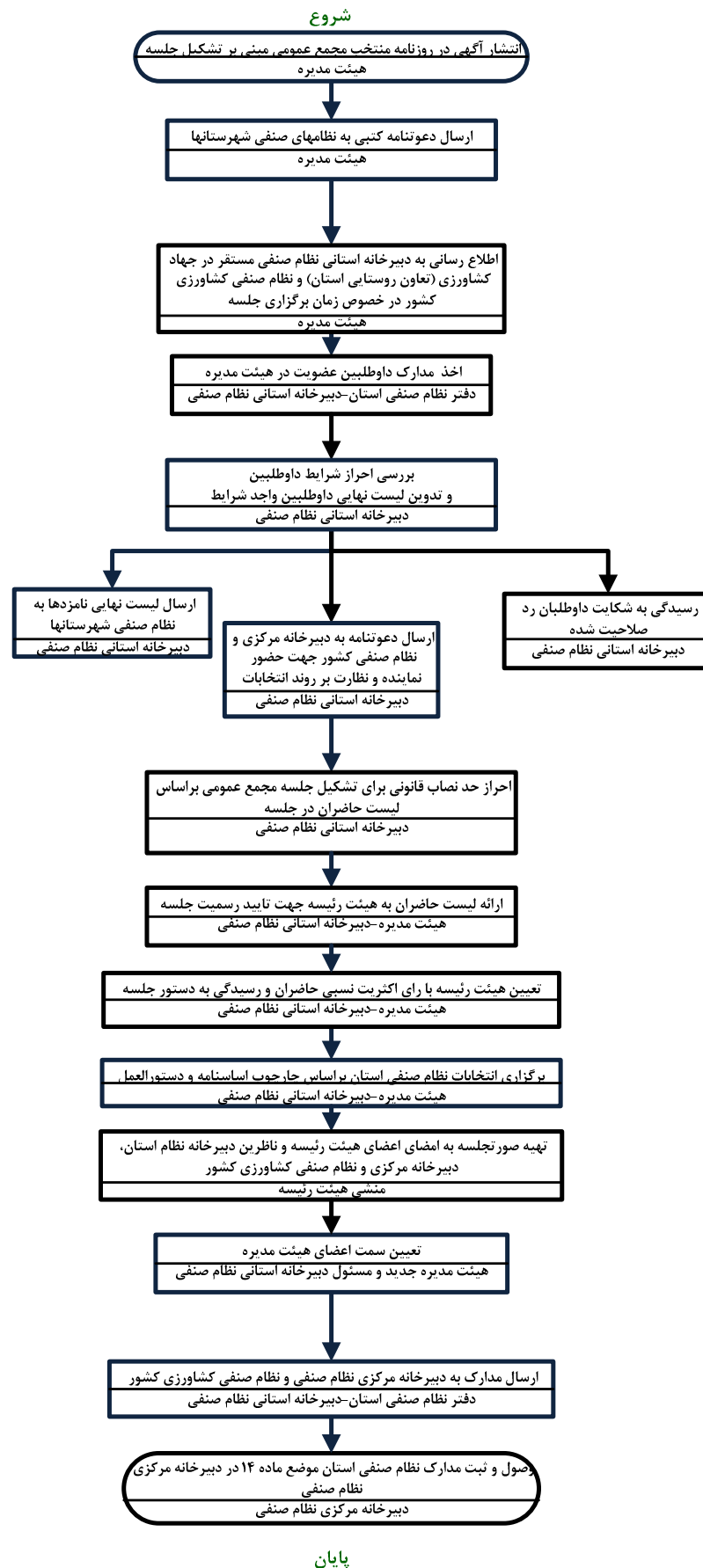

واحد مربوط	پست الکترونیک	تلفن	م و نام خانوادگی
معاون اداری و مالی سازمان مرکزی تعاون روستایی ایران	moradniya2012@yahoo.com		شمس الله مراد نیا
مدیر امور اداری سازمان مرکزی تعاون روستایی ایران	mahmoodsalmani1340@yahoo.com		محمود سلمانی
رئیس گروه مهندسی فرآیندها و اصلاح روش‌ها مرکز نوسازی و تحول اداری	m.ghasr@agri-jahad.org		سید مهدی شفیعی قصر
رئیس گروه تشکیلات و روش های سازمان مرکزی تعاون روستایی ایران	zareei.zahra@gmail.com		زهرا زارعی
معاون دفتر امور تشکل های کشاورزی	adib47@yahoo.com		مرتضی ادیب
کارشناس گروه تشکیلات و روش های سازمان مرکزی تعاون روستایی ایران	ahmad.ghaderian52@gmail.com		احمد قادریان
کارشناس اصلاح و بهبود فرآیندها	f.taheerirad@yahoo.com		فهیمه طاهری راد
کارشناس گروه تشکیلات و روش های سازمان مرکزی تعاون روستایی ایران	m.mshooshtari@yahoo.com		محمد مهدی شوشتری

توضیحات	فرآیند مجوز		زمان تقریبی فرآیند مجوز (روز/ ساعت)	مراجع ناظر	فرآیند صدور مجوز		متقاضی مجوز			هزینه (ریال)	مدت اعتبار	مدارک مورد نیاز	مستندات قانونی (مصوبه، بخشنامه، آیین نامه)	نوع مجوز	عنوان مجوز	ردیف
	الکترونیکی	غیر الکترونیکی			مشترک *	اختصاصی	دولتی	حقوقی	حقیقی							
	✓		۳۰ روز	سازمان مرکزی تعاون روستایی ایران	✓				✓	-----	نا محدود	<p>گواهی سوء پیشینه، گواهی عدم اعتیاد، گواهی اشتغال به فعالیت کشاورزی، پروانه بهره برداری کشاورزی، پروانه فعالیت و احراز هویت حقیقی و حقوقی</p>	<p>آیین نامه شماره ۸۲/۱۶۴۰/ت/۳۷۳ه مورخ ۸۶/۱۰/۱۰ هیات وزیران: « آیین نامه اجرایی نظام صنفی کارهای کشاورزی»// ماده ۳۵ قانون تاسیس سازمان نظام مهندسی کشاورزی و منابع طبیعی جمهوری اسلامی ایران// اساسنامه نظام صنفی کارهای کشاورزی استان مصوب هیات عالی نظارت بر سازمان های صنفی کشور تاریخ ۸۹/۱۰/۱۲ // دستورالعمل تشکیل مجمع عمومی موسس و برگزاری انتخابات اولین دوره هیات مدیره استانی به شماره ۰۲۰/۶۵۱۷ مورخ ۹۰/۲/۲۸ وزارت جهاد کشاورزی // دستورالعمل برگزاری انتخابات نظام صنفی کشاورزی به شماره ۰۲۰/۶۵۱۷ مورخ ۹۰/۲/۲۸ وزارت جهاد کشاورزی</p>	<p>صدور مجوز تشکیل مجمع عمومی نظام صنفی کشاورزی شهرستان</p>	<p>صدور مجوز تشکیل مجمع عمومی نظام صنفی کشاورزی</p>	۱

